

神仏霊場の紅葉

湖東三山 永源寺・多賀大社 周遊観光キャンペーン

西明寺
金剛輪寺
百濟寺

様々な歴史の舞台となり、多くの文化遺産が残る近江路。鈴鹿山懐にいだかれた紅葉の名所として名高い湖東三山と永源寺・多賀大社など、豊かな自然を感じるとともに人々が歴史に残した足跡をみる事ができます。

- ④ 多賀大社・西明寺シャトルバス
- ⑤ 湖東三山シャトルバス
- ⑥ 永源寺・百濟寺シャトルバス
- ⑦ 近江鉄道バス
- 湖東三山自然歩道

紅葉の湖東三山・永源寺・多賀大社

もみじきっぷ

近江鉄道(電車)全線とシャトルバス、路線バスが1日乗り降り自由!!

紅葉の湖東三山シャトルバス、永源寺・百濟寺シャトルバス、多賀大社・西明寺シャトルバス運行にあわせて、近江鉄道電車全線、シャトルバス、路線バス(八日市駅や永源寺前)をセットにした便利でお得な「もみじきっぷ」を発売いたします。1日フリー乗車券となりますので、紅葉の湖東三山・永源寺をはじめ彦根城や多賀大社、近江商人の町並みで知られる日野・五個荘・近江八幡などゆっくりお楽しみいただけます。

発売期間 平成23年11月13日(日)~30日(水) 12月3日(土)4日(日)

発売価格 おとな1,600円 子ども800円

※近江鉄道電車全線フリー乗車(乗り降り自由)、湖東三山シャトルバス、永源寺百濟寺シャトルバス、多賀大社・西明寺シャトルバスフリー乗車(乗り降り自由)、路線バス(八日市や永源寺前)をご利用いただけます。

特典 紅葉の湖東三山・永源寺・多賀大社もみじきっぷをご提示いただけますと、湖東三山(西明寺・金剛輪寺・百濟寺)入山料50円引き、多賀大社興書院の拝観料割引等のうれしい特典がございます。

お問合せ ◆近江鉄道株式会社 鉄道部運輸課 TEL0749-22-3303(平日9:00~18:00)

販売窓口 ◆近江鉄道主要各駅にて

◆近江鉄道主要各駅にて

◆近江鉄道主要各駅にて

B 湖東三山「西明寺・金剛輪寺・百濟寺」紅葉のシャトルバス運行

◆運行期間/平成23年11月13日(日)~30日(水)・12月3日(土)・4日(日) ◆運行コース/JR河瀬駅発・西明寺 西明寺から湖東三山シャトルバスをご利用ください。

| | 河瀬駅 | 西明寺 | 金剛輪寺 | 百濟寺 | 河瀬駅 |
|------|-------|-------|-------|-------|-------|
| 河瀬駅発 | 9:00 | 9:25 | 9:40 | 10:20 | 11:35 |
| 西明寺 | 9:15 | 9:35 | 9:50 | 10:30 | 11:45 |
| 金剛輪寺 | 9:25 | 9:47 | 10:02 | 10:42 | 11:57 |
| 百濟寺 | | | 10:12 | 10:52 | 12:07 |
| 河瀬駅着 | 12:20 | 12:57 | 13:40 | 14:40 | 15:42 |
| 西明寺 | 12:12 | 12:57 | 13:45 | 15:07 | 16:30 |
| 金剛輪寺 | 12:16 | 13:01 | 13:49 | 15:11 | 16:01 |
| 百濟寺 | 12:20 | 13:05 | 13:53 | 15:15 | 16:05 |
| 河瀬駅 | 12:30 | 13:15 | 14:03 | 15:25 | 16:15 |
| 河瀬駅発 | 12:40 | 13:20 | 14:10 | 15:30 | 16:25 |
| 西明寺 | 12:50 | 13:30 | 14:20 | 15:40 | 16:35 |
| 金剛輪寺 | 12:54 | 13:34 | 14:24 | 15:44 | 16:39 |
| 百濟寺 | 12:58 | 13:38 | 14:28 | 15:48 | 16:43 |
| 河瀬駅 | 13:03 | 13:43 | 14:33 | 15:53 | 16:48 |
| 西明寺 | 13:13 | 13:53 | 14:43 | 16:03 | 16:58 |
| 金剛輪寺 | 14:05 | 14:55 | 16:42 | 17:10 | 17:45 |
| 百濟寺 | 14:15 | 15:05 | 16:52 | 17:20 | 17:55 |

※シャトルバスダイヤは9月10日現在の予定となります。一部変更になる場合もございますので、ご確認ください。◆料金/1乗車200円

湖東三山 西明寺 (甲良町)



西明寺は、平安時代初期の承知元年(834)、三修上人が仁明天皇の勅願により開創された天台宗の寺院で「日本100の古寺」の中に選ばれた古刹です。本堂は鎌倉時代の代表的な建造物で国宝第一号に指定されています。三重塔は総檜造りの優美な塔として国宝に指定され、初層内

- 入山料/大人500円、中学生300円、小学生100円
- 拝観時間/8:00~17:00
- 特別公開/三重塔の下層屋根見学 平成23年10月1日~平成24年2月末 観音聖人坐像公開 平成23年12月15日まで



部に極彩色で描かれた法華經の極楽世界の壁画はまさに圧巻です。国指定の名勝庭園「蓬萊庭」は四季折々の変化が見られ、苔の鮮やかな緑、樹齢約1000年の夫婦杉など、境内も見所が豊富です。

湖東三山 金剛輪寺 (愛荘町)



金剛輪寺は、今から1,200年前、大仏様を建立された聖武天皇と行基菩薩により天平13年(741)開山された天台宗の寺院です。本堂は鎌倉時代の代表的な和様建造物として国宝に指定されています。室内には秘仏本尊聖観音さまをはじめ十一面観音像等、十一体の重文指定の仏像が

- 入山料/大人500円、中学生300円、小学生100円
- 拝観時間/8:30~17:00
- 特別公開/日本最古の木造大黒天半跏像(重要文化財)特別公開 平成23年11月1日~12月4日



安置され、三重塔(待龍塔)および二門も国重文建造物であり、国指定の名勝庭園は江戸期の作庭です。例年11月中旬から下旬にかけて、ヤマモミジやイロハカエデを中心に全山が色鮮やかに紅葉し、特に本堂周囲や庭園内の紅葉は「血染めのみみじ」と呼ばれるほど深紅に染まります。

湖東三山 百濟寺 (東近江市)



重厚な石垣に覆われた「山城」の趣が漂う天台宗の寺院。近江の最古級寺院で、今から1400年の昔、推古14年(606年)に、聖徳太子が百濟人のために押立山(771.8m)の中腹に百濟園の「龍雲寺」を模して創建された。龍雲寺と百濟寺のご本尊は、同一の巨木から彫られた十一面観世音菩薩と伝わる。開闢法要には、高句麗僧惠慈をはじめ百濟僧道欽が住し、暦を伝えた観勒も永く住し

- 入山料/大人500円、中学生300円、小学生100円
- 拝観時間/8:00~17:00
- 特別公開/本尊脇侍如意輪観音像特別公開 平成23年11月3日~12月4日 聖徳太子孝養像公開 平成23年10月8日~12月4日 ライトアップ 平成23年11月18日~11月20日16:30~18:00

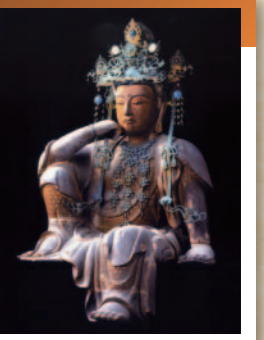

たと言われている。その後、鎌倉時代には、「天台別院」と称され中核部の300坊に加えて総計1000坊、1300余人を擁する大寺院となりましたが室町・戦国時代には度重なる兵火、とくに天正元年4月11日に信長の焼討を受け、ルイス・フロイスは「地上の天国・Facusangi一坊」の消失を惜しんでいます。

多賀大社 (多賀町)

延命長寿、縁結びの神様として古くから信仰されてきました。「お多賀さん」として親しまれ多くの参拝客で賑わっています。天照大神の親神様である伊弉那岐大神と伊弉那大神を祭っています。

- 庭園拝観料/300円



永源寺 (東近江市)

愛知川右岸にある臨濟宗永源寺派の大本山。紅葉が美しい参道の山側には十六羅漢の石像が並び、山門をくぐる方丈・法堂・開山堂などが並び、荘嚴な雰囲気漂います。

- 参拝志納料/大人500円 中学生以下無料



彦根城 (彦根市)

彦根藩主・井伊家35万石の居城。彦根城は築城以来4世紀の歴史を有する国宝の天守をはじめ数々の櫓や石垣、大名庭園などが昔のままの姿で残っています。また表御殿を復元した彦根城博物館では井伊家に伝わる美術工芸品や古文書などを展示しています。

- 入城料/大人600円 小中学生200円



A 「多賀大社駅前⇄多賀SA⇄西明寺」紅葉のシャトルバス運行

◆運行期間/平成23年11月13日(日)~30日(水)・12月3日(土)・4日(日) ◆運行コース/多賀大社駅前⇄多賀SA⇄西明寺 ※西明寺からは湖東三山シャトルバスをご利用ください。

| | 多賀大社駅前 | 多賀SA | 西明寺 | 河瀬駅 | 多賀大社駅前 |
|--------|--------|-------|-------|-------|--------|
| 多賀大社駅前 | 10:00 | 10:50 | 11:50 | 13:20 | 14:10 |
| 多賀SA | 10:03 | 10:53 | 11:53 | 13:23 | 14:13 |
| 西明寺 | 10:15 | 11:05 | 12:05 | 13:35 | 14:25 |
| 河瀬駅 | | | | 15:20 | 16:30 |
| 多賀大社駅前 | 16:42 | 17:32 | 18:32 | 19:42 | 20:52 |
| 河瀬駅 | | | | 16:52 | |

◆料金/1乗車200円

C 永源寺⇄百濟寺 紅葉のシャトルバス時刻表

◆運行期間/平成23年11月13日(日)~30日(水)・12月3日(土)・4日(日) ◆運行コース/永源寺⇄百濟寺⇄八日市駅 ※西明寺からは湖東三山シャトルバスをご利用ください。

| | 八日市駅 | 永源寺 | 百濟寺 | 八日市駅 | 永源寺 |
|-------|-------|-------|-------|-------|-------|
| 八日市駅発 | 10:00 | | | 10:30 | 11:20 |
| 永源寺 | ↓ | 10:55 | 11:55 | 12:55 | 14:40 |
| 百濟寺 | 10:25 | 11:10 | 12:10 | 13:10 | 14:55 |
| 八日市駅 | | | | 16:35 | 17:25 |
| 永源寺 | | | | 16:42 | 17:10 |
| 百濟寺 | | | | 16:48 | 17:38 |

◆料金/1乗車200円

D 近江鉄道バス時刻表

| | 八日市発 | 永源寺前 | 八日市発 | 永源寺前 |
|----|-------|-------------|------|----------|
| 6 | 22 58 | 7 34 | 15 | 10 44 |
| 7 | 41 | 8 34 | 16 | 11 44 |
| 8 | 17 40 | 9 21 | 17 | 15 15 |
| 9 | 15 | 10 01 21 56 | 18 | 15 18 22 |
| 10 | 10 42 | 11 54 | 19 | 15 19 23 |
| 11 | 10 42 | 12 52 | | |
| 12 | 10 | 14 21 | | |
| 13 | 09 39 | 13 01 | | |
| 14 | 10 39 | 14 01 21 59 | | |
| 15 | 11 44 | 15 21 | | |
| 16 | 10 44 | 16 01 26 54 | | |
| 17 | 15 | 17 25 | | |
| 18 | 15 | 18 22 | | |
| 19 | 15 | 19 23 | | |

※休日の時刻表です。平日・土曜日はお問い合わせください。◆料金等詳しくはお問い合わせください。八日市バス営業所 TEL0748-22-5511